

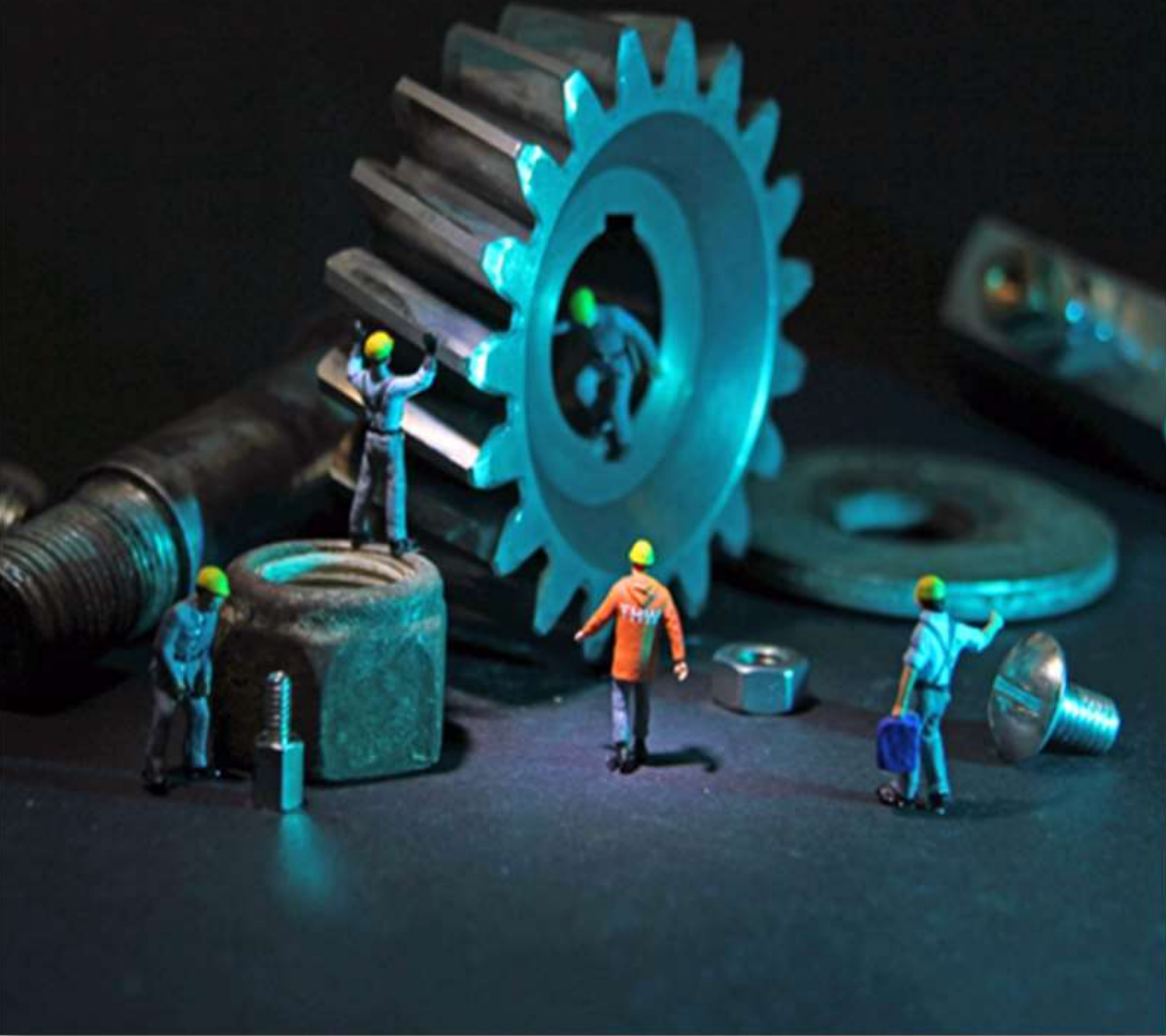

Colegio Oficial de Graduados e
Ingenieros Técnicos Industriales de Burgos
COGITIBU



ASOCIACIÓN

MEMORIA ANUAL 2022

C/ Antonio de Cabezón, 10 bajo · 09004 BURGOS
Teléfono: 947 25 66 65 cogitibu@cogitibu.es www.cogitibu.es

INDICE

2. DEPARTAMENTOS Y PERSONAL	5
3. REUNIONES JUNTAS DIRECTIVAS DE LA ASOCIACIÓN	6
4. REUNIONES DE LA FEDERACIÓN DE ASOCIACIONES DE INGENIEROS TÉCNICOS INDUSTRIALES DE CASTILLA Y LEÓN (FAGITICYL)	7
5. PRESUPUESTOS Y DATOS ECONÓMICOS	8
6. COMISIÓN REVISORA DE CUENTAS	11
7. CUENTA DE PÉRDIDAS Y GANANCIAS	12

1. JUNTA RECTORA



PRESIDENTE: D.ANTONIO RUIZ SAIZ



VICEPRESIDENTE: D.ADRIÁN GONZÁLEZ GUTIÉRREZ

VOCAL 2º



SECRETARIO: D. ANTONIO MIGUEL BENITO



VICESECRETARIO: D. JAVIER ALCALDE MANRIQUE



TESORERO: D. JOSE ROMÁN MANRIQUE MARTÍNEZ



INTERVENTOR: D. RAFAEL DEL BARRIO MORENO



VOCAL 1º: D. RAÚL ZAMORA SAMPERIO



VOCAL 3º: D. ANTONIO MARTÍNEZ TERRADILLOS



VOCAL 4º: D. ALFREDO IBLESIAS BUIZA

2. DEPARTAMENTOS Y PERSONAL

GERENCIA:

- Julio Moreno Alonso (Director Gerente)

SECRETARIA TÉCNICA:

- Julio Moreno Alonso

SECRETARIA:

- M^a Esther Azofra Díez
- Erica Grande Suárez

GABINETE JURÍDICO

- Amador Saiz Rodrigo

ASESOR FISCAL/ CONTABLE

- Manuel Guerra Mozuelos

3. REUNIONES JUNTAS DIRECTIVAS DE LA ASOCIACIÓN

- **REUNIÓN DE LA JUNTA DIRECTIVA -20 DE ENERO DE 2022**
- **REUNIÓN EXTRAORDINARIA DE LA JUNTA DIRECTIVA -28 DE FEBRERO DE 2022**
 - Toma de posesión cargos proclamados electos.
- **REUNIÓN DE LA JUNTA DIRECTIVA - 28 DE FEBRERO DE 2022**
- **REUNIÓN EXTRAORDINARIA -22 DE MARZO DE 2022**
 - Toma de posesión cargos interinos
- **REUNIÓN DE LA JUNTA DIRECTIVA - 22 DE MARZO DE 2022**
- **REUNIÓN DE LA JUNTA DIRECTIVA – 19 DE ABRIL DE 2022**
- **REUNIÓN DE LA JUNTA DIRECTIVA -19 DE MAYO DE 2022**
- **REUNIÓN DE LA JUNTA DIRECTIVA -21 DE JUNIO DE 2022**
- **REUNIÓN DE LA JUNTA DIRECTIVA -19 DE JULIO DE 2022**
 - Aprobación si procede del Convenio de colaboración Asociación de Graduados e Ingenieros Técnicos Industriales de Burgos- COGITIBU
- **REUNIÓN DE LA JUNTA DIRECTIVA -15 DE SEPTIEMBRE DE 2022**
- **REUNIÓN DE LA JUNTA DIRECTIVA -24 DE OCTUBRE DE 2022**
- **REUNIÓN DE LA JUNTA DIRECTIVA-22 NOVIEMBRE DE 2022**
- **REUNIÓN DE LA JUNTA DIRECTIVA-20 DICIEMBRE DE 2022**

4. REUNIONES DE LA FEDERACIÓN DE ASOCIACIONES DE INGENIEROS TÉCNICOS INDUSTRIALES DE CASTILLA Y LEÓN (FAGITICYL)

- REUNIÓN JUNTA Rectora Ordinaria 12 de marzo de 2022
- REUNIÓN JUNTA Rectora Ordinaria 2 junio de 2022
- REUNIÓN JUNTA Regional Extraordinaria 30 de junio de 2022
- REUNIÓN JUNTA Rectora 28 de septiembre de 2022
- REUNIÓN JUNTA Directiva Ordinaria 27 de noviembre de 2022
- REUNIÓN JUNTA Rectora 13 de diciembre de 2022 (Telemática)

6. PRESUPUESTOS Y DATOS ECONÓMICOS

PRESUPUESTO ASOCIACIÓN 2023		
GASTOS	2022	2023
6. Compras	33.674,40	34.615,00
62. Servicios Exteriores	32.074,40	30.765,00
623. Gestoría	100	121
626. Servicios Bancarios y Similares	350	350
627. Relaciones Públicas	24.900,00	16.304,00
629. Otros Servicios	6.724,40	13.990,00
629***Oficina	150	150
629***Cursos/seminarios	1.425,00	1.425,00
629***Becas y Premios	2.250,00	1.300,00
629***Subvención Proyecto Motostudent	1.500,00	1.700,00
629***Cuota UAITIE por asociados	179,4	195
629***Gastos Extraordinarios	1.000,00	1.000,00
629***Gastos Diversos-Convenio		8.000,00
629***Gastos Ley Protección de Datos	220	220
67. Gastos Excepcionales	1.200,00	2.750,00
69. Dotación a la provisión	400	1.100,00
TOTAL	33.674,40	34.615,00
INGRESOS	2022	2023
7. Ventas e Ingresos	33.674,40	34.615,00
70. Venta de Mercaderías	1.668,40	600
72. Ingresos por Cuotas	32.006,00	32.015,00
75. Otros Ingresos de Gestión		2.000,00
76. Ingresos Financieros	0	0
TOTAL	33.674,40	34.615,00

GASTO PRESUPUESTADO VS REAL

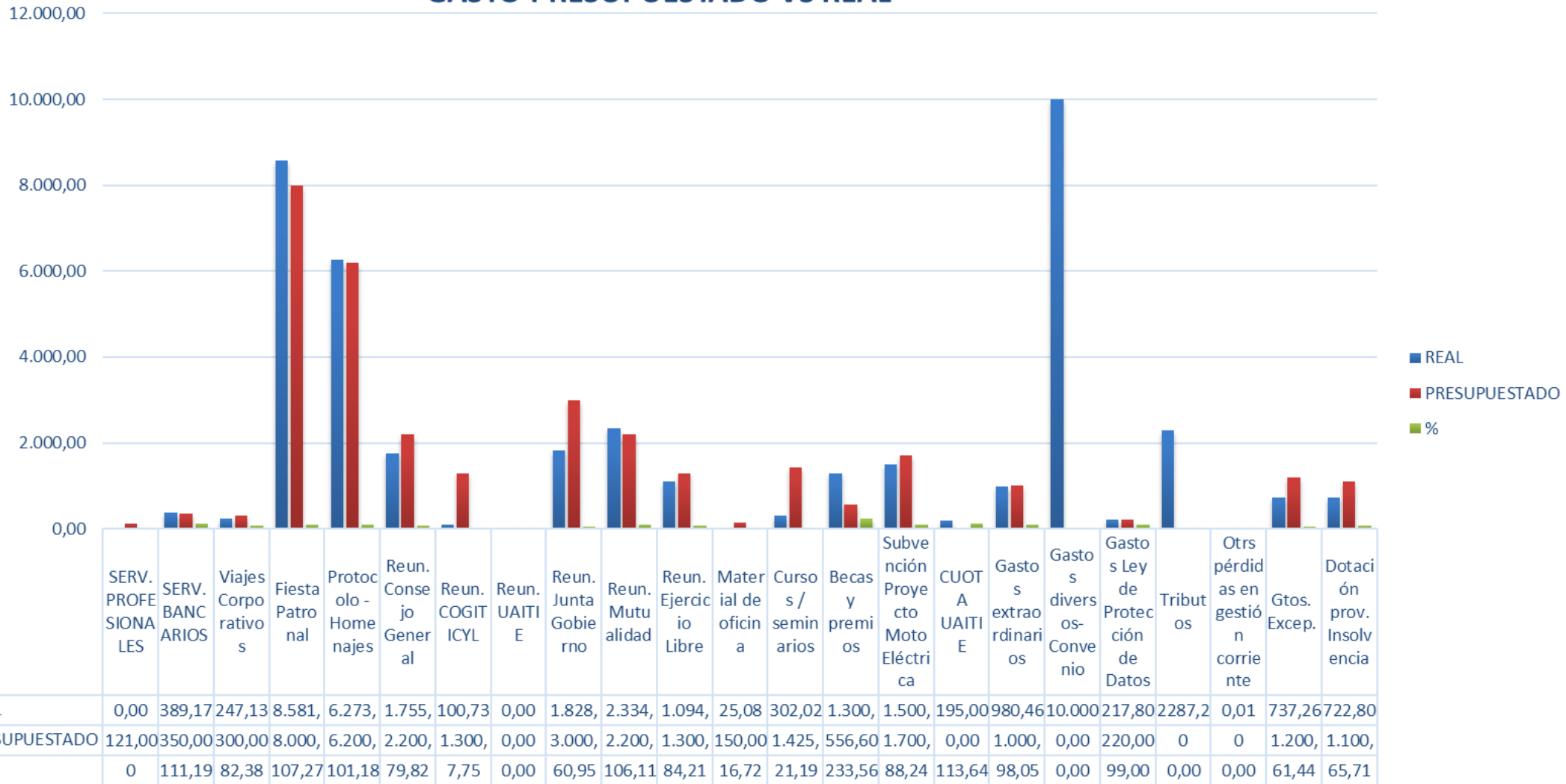

€ INGRESOS REALES 2022

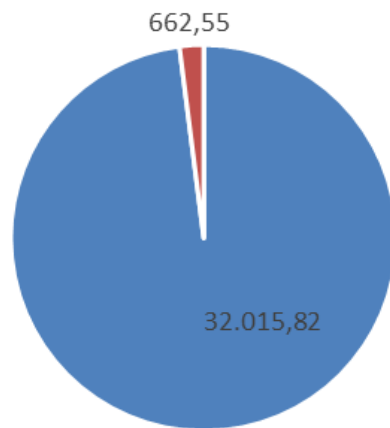

■ Cuotas ■ Ingresos Servicios Diversos

7. COMISIÓN REVISORA DE CUENTAS

ASOCIACIÓN DE GRADUADOS
E
INGENIEROS TÉCNICOS INDUSTRIALES
DE
BURGOS



ACTA COMISIÓN REVISORA DE CUENTAS DEL EJERCICIO 2021

21 de junio de 2022

ASISTEN:

Tesorero

D. Jose Román Manrique Martínez

Interventor:

D. Rafael Del Barrio Moreno

Comisión Revisora

D. Benito Martín Barbero

D. Jesús de Garay Mañueco

En la sede Estatutaria de la AITIBU siendo las 18,30 horas, se reúne la Comisión Revisora de Cuentas con la asistencia de los Sres. que al margen se relacionan.

- Se ha procedido a efectuar un muestreo de las diferentes cuentas que conforman el estado presupuestario correspondiente al ejercicio del año 2021.

OBSERVACIONES

Los miembros de la Comisión Revisora de Cuentas manifiestan:

- Que se da por revisado el ejercicio del año 2021 con el informe favorable de los miembros de la Comisión.

CONFORME

CONFORME

D. Benito Martín Barbero

Asociado nº 327

D. Jesús de Garay Mañueco

Asociado nº 183

Fdo. D. Jose Román Manrique Martínez

Tesorero

D. Rafael del Barrio Moreno

Interventor

8. CUENTA DE PÉRDIDAS Y GANANCIAS

BALANCE DE PÉRDIDAS Y GANANCIAS (CUENTAS ANUALES)

Empresa: 01 - ASOCIACION COL ING BURGOS

Ejercicio: 2022

Fechas: 01/01/2022 - 31/12/2022

Tipo: Borrador

Balance: A1 - PÉRDIDAS Y GANANCIAS ASOCIACIO

Definición	Notas memoria	Ejercicio actual	Ejercicio anterior
1. Importe neto de la cifra de negocios.	3,9	32.017,82	33.018,67
2. Variación de existencias de productos terminados y en curso de fab.	3,9		
3. Trabajos realizados por la empresa para su activo.	3,4		
4. Aprovisionamientos.	3,9		
5. Otros ingresos de explotación.	3,9,10	662,55	
6. Gastos de personal.	10		
7. Otros gastos de explotación.	3,8	-37.105,44	-14.757,57
8. Amortización del Inmovilizado.	3,4		
9. Imputación de subvenciones de Inmovilizado no financiero y otras.	3,10		
10. Excesos de provisiones.	3		
11. Deterioro y resultado por enajenaciones del inmovilizado.	3,4		
12. Otros resultados	3	-737,26	-1.200,00
A) RESULTADO DE EXPLOTACIÓN		-5.162,33	17.061,10
13. Ingresos financieros.	3,5,10		
a) Imputación de subvenciones, donaciones y legados de carácter finan.	3,5,10		
b) Otros ingresos financieros	3,5		
14. Gastos financieros.	3,6		
15. Variación de valor razonable en instrumentos financieros.	3		
16. Diferencias de cambio.	3		
17. Deterioro y rtdo. por enajenaciones de instrumentos financieros	3,5,9		
18. Otros ingresos y gastos de carácter financiero			
a) Incorporación al activo de gastos financieros			
b) Ingresos financieros derivados de convenios de acreedores			
c) Resto de ingresos y gastos			
B) RESULTADO FINANCIERO.			
C) RESULTADO ANTES DE IMPUESTOS.		-5.162,33	17.061,10
19. Impuestos sobre beneficios.	3,8		-4.265,28
D) RESULTADO DEL EJERCICIO.		-5.162,33	12.795,82

9. INFORME DE TESORERIA E INTERVENCIÓN

Cuenta	Definición	REAL 2022	PRESUPUESTO 2022
6	COMPRAS Y GASTOS	40.129,87	33.674,40
62300003	GESTORIA	0,00	100,00
62600001	GASTOS BANCARIOS	389,18	350,00
627	RELACIONES PÚBLICAS	22.216,50	24.900,00
629	OTROS SERVICIOS	13.776,96	6.724,40
62900004	MATERIAL DE OFICINA	25,08	150
62900012	CURSOS-SEMINARIOS	302,02	1.425,00
62900018	CUOTAS A UAITIE DE ASOCIADOS	195,00	179,4
62900021	GASTOS EXTRAORDINARIOS	980,46	1.000,00
62900024	GASTO DIVERSO-CONVENIO	10.000,00	0,00
62900028	GASTOS LEY PROTECCIÓN DE DATOS	217,80	220,00
63000000	IMPUESTO SOBRE BENEFICIOS	2.287,17	0,00
67800000	GASTOS EXCEPCIONALES	737,26	1.200,00
69500000	DOTACION A LA PROVISION PARA INSOLVENCIAS	722,80	400,00
7	VENTA E INGRESOS	32.680,37	33.674,40
70500004	APORTACIÓN ASOCIADOS A CURSOS-ACTIVIDADES	0,00	0,00
70500005	APORTACION ASOCIADOS A CURSOS	2,00	1.668,40
72100000	INGRESOS POR CUOTAS ASOCIADOS	32.015,82	32.006,00
75900000	INGRESOS DIVERSOS	662,55	
12900001	PÉRDIDAS Y GANANCIAS	-7.449,50	

HORARIO DE ATENCIÓN AL PÚBLICO

De lunes a viernes: 9:00 a 14:00 horas

De lunes a jueves: 17:00 a 20:00 horas

Viernes tardes cerrado.

HORARIO DE VERANO:

De lunes a viernes:

Mañanas de 9:00 a 15:00 horas

www.cogitibu.es

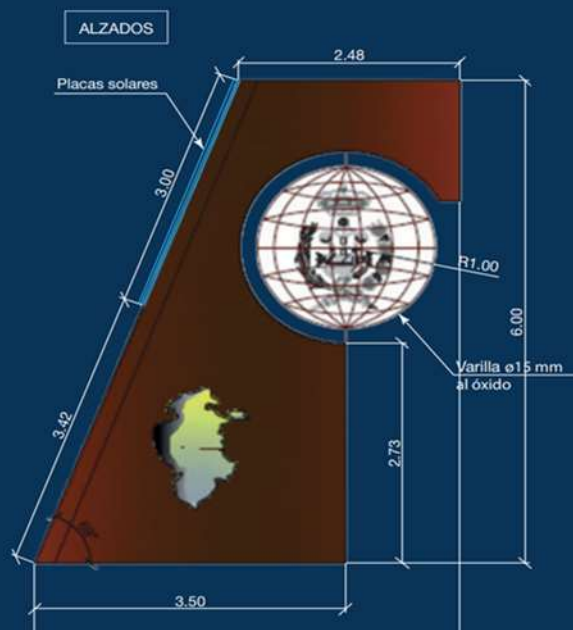

LinkedIn

